

Bourses entrevues Saguenay



Spécificité du programme

- ♦ Le demandeur peut obtenir un montant maximal de 200 \$ par entrevue (jusqu'à concurrence de 600 \$ par personne par année *).
 - ✓ Si plusieurs entrevues ont lieu dans la MÊME journée, le montant maximum de 200 \$ s'applique pour le DÉPLACEMENT et non pas par entrevue.
 - ✓ Si plusieurs entrevues ont lieu à des dates DIFFÉRENTES lors du même déplacement, le montant maximum de 200 \$ s'applique à la PREMIÈRE journée. Par la suite, un montant maximal de 50 \$ peut-être octroyé lors des autres jours d'entrevue (**une lettre de confirmation de la démarche en région par entrevue et factures à l'appui sont exigées**).
- ♦ Un formulaire de demande doit être complété À CHAQUE ENTREVUE incluant tous les documents.
- ♦ Le formulaire de demande doit être complété et retourné **dans un délai d'un mois suivant la date d'entrevue**.
- ♦ Les factures doivent être datées d'**au plus une journée avant ou après** la date de l'entrevue.
- ♦ À noter que **les remboursements pour l'essence** seront calculés selon la méthode suivante :
 - ✓ Plein d'essence au départ de votre domicile (NON remboursé)
 - ✓ Plein d'essence à Saguenay (remboursé)
 - ✓ Plein d'essence à votre arrivée à domicile (remboursé)
- ♦ À noter que **les remboursements d'hébergement** seront effectués uniquement si vous avez logé dans un hôtel, une auberge ou autres entreprises d'hébergement sur le territoire de la Ville de Saguenay.
- ♦ Le programme s'applique aussi aux jeunes désirant faire des démarches d'affaires auprès d'un organisme reconnu en entrepreneuriat (CLD, SADC, FEC, CDR, etc.).

Conditions d'admissibilité

- ♦ Être âgé entre 18 et 35 ans en date de la demande et en fournir la preuve.
- ♦ Être inscrit en soutien individuel avec l'agente de migration PAJ/Desjardins de la Ville de Saguenay.
- ♦ Demeurer à l'extérieur de la région du Saguenay–Lac-Saint-Jean et en fournir la preuve.
- ♦ Passer une entrevue pour un emploi ou un stage de fin d'études ou avoir une rencontre avec un conseiller en entrepreneuriat à l'intérieur du territoire de la Ville de Saguenay.
- ♦ Fournir une lettre de l'employeur ou du conseiller confirmant la tenue de l'entrevue (voir page 4).
- ♦ Joindre les pièces justificatives des montants demandés (les relevés de transactions ne sont pas acceptés).

Bourses entrevues Saguenay



Documents obligatoires à fournir

AIDE-MÉMOIRE

Avant d'envoyer votre demande assurez-vous :

- D'être inscrit comme client de Place aux jeunes Ville de Saguenay. Vous pourrez ainsi bénéficier d'un accompagnement personnalisé. Pour obtenir un formulaire, envoyez un courriel à placeauxjeunes@cjesag.qc.ca.

Et d'avoir inclus :

- Le **FORMULAIRE DE DEMANDE** Bourses entrevues Saguenay dûment rempli (page 2).
- Une copie d'une carte d'identité du demandeur avec **DATE DE NAISSANCE** (permis de conduire ou carte d'assurance maladie).
- Une preuve de résidence à l'extérieur de la région avec **NOM, DATE ET ADRESSE DU DEMANDEUR** (bail, facture récente de téléphone ou d'électricité à votre nom, acte de vente/achat, permis de conduire).
- Une copie complète de **TOUTES LES FACTURES/REÇUS** justifiant les montants demandés (**FACTURES SEULEMENT, AUCUN RELEVÉ DE TRANSACTION NE SERA ACCEPTÉ**).
- LETTRÉ DE CONFIRMATION DE LA DÉMARCHÉ EN RÉGION PAR LE REPÉSENTANT DE L'ENTREPRISE OU DE L'ORGANISME** dûment remplie (page 4).
- Un **SPÉCIMEN DE CHÈQUE** pour le dépôt direct.

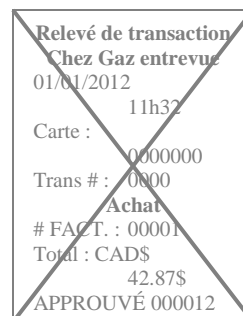

Faire parvenir votre demande

À l'attention de :

BOURSES ENTREVUES SAGUENAY

Par télécopieur :
418 697-0271

Par la poste :
942, rue de la Fabrique
La Baie (Québec)
G7B 2T1

Pour nous joindre

Agente de développement MigrAction

Téléphone : 418 697-0634, poste 107

Courriel : migraction@cjesag.qc.ca





FORMULAIRE DE DEMANDE

Bourses entrevues Saguenay

Renseignements personnels

Nom :			
Adresse :			
Municipalité/ville :		Code postal :	
Dans quelle région du Québec est située votre municipalité/ville?			
Téléphone :		Date de naissance :	
Courriel :			
Quel est votre domaine de spécialisation?			
Quelle est votre situation actuelle ?			
<input type="checkbox"/> En emploi <input type="checkbox"/> Recherche d'emploi <input type="checkbox"/> Études <input type="checkbox"/> Autre : (spécifiez : _____)			
Quel est le plus haut niveau de scolarité que vous avez complété (veuillez cocher une seule case) ?			
<input type="checkbox"/> Secondaire <input type="checkbox"/> Professionnel <input type="checkbox"/> Collégial <input type="checkbox"/> Universitaire			
Est-ce que l'entrevue est en lien avec votre domaine de spécialisation?		<input type="checkbox"/> OUI <input type="checkbox"/> NON Si non, spécifiez :	
Avez-vous déjà bénéficié d'une Bourse entrevue Saguenay		<input type="checkbox"/> OUI <input type="checkbox"/> NON	
Comment avez-vous connu l'existence des Bourses entrevues Saguenay (veuillez cocher une seule case) ?			
<input type="checkbox"/> Parents <input type="checkbox"/> Place aux jeunes Ville de Saguenay <input type="checkbox"/> Site Internet (spécifiez _____)			
<input type="checkbox"/> Employeur <input type="checkbox"/> Affiches ou dépliants <input type="checkbox"/> MigrAction Saguenay-Lac-Saint-Jean			
<input type="checkbox"/> Amis- connaissances <input type="checkbox"/> Journaux <input type="checkbox"/> Autre (spécifiez : _____)			

Démarches admissibles

Frais de déplacement	<input type="checkbox"/> Je me suis déplacé avec mon automobile Montant _____ \$
	<input type="checkbox"/> Je me suis déplacé en autobus Montant _____ \$
Frais de repas	Montant _____ \$
	<input type="checkbox"/> Déjeuner (max. 8 \$)
	<input type="checkbox"/> Dîner (max. 15 \$)
	<input type="checkbox"/> Souper (max. 20 \$)
Frais d'hébergement	Montant _____ \$
Montant total des dépenses admissibles	Montant total demandé _____ \$*
Signature du demandeur _____	Date : JJ____/MM____/AN____
*Les dépenses sont remboursées jusqu'à concurrence de 200 \$. Vous devez fournir toutes les pièces justificatives des montants que vous demandez.	

SECTION RÉSERVÉE à l'administration

<input type="checkbox"/> Demande acceptée	Date de traitement de la demande JJ____/MM____/AN____
<input type="checkbox"/> Demande refusée	
Signature : _____	
<input type="checkbox"/> Statistiques compilées	Date de traitement JJ____/MM____/AN____

N.B. Toute demande incomplète ne sera pas traitée. Les conditions d'admissibilité sont sujettes à changement sans préavis. Le programme dispose d'un budget limité. Le promoteur peut y mettre fin sans préavis.



Confirmation de demande

Bourses entrevues Saguenay

Moi, _____ qui occupe
Représentant de l'entreprise / organisme

la fonction de _____ au sein de
Titre du poste

l'entreprise _____
Nom de l'entreprise / organisme

confirme que

Demandeur de la bourse

a passé une entrevue ou a assisté à une rencontre le

____ / ____ / ____ au _____
Date de l'entrevue ou de la rencontre Adresse complète de l'entreprise / organisme

pour le poste de _____
Titre du poste (emploi postulé)

OU

pour une démarche d'affaires

OU

pour un stage de fin d'études _____
Signature du représentant de l'entreprise ou de l'organisme

Formulaire à faire parvenir par télécopieur au 418 697-0271 ou par la poste à :
Bourses entrevues Saguenay, 942, rue de la Fabrique, La Baie (Québec) G7B 2T1

